

Oh madre querida

Banda MM

Trascripción: Javier Flores

1er Clarinete

Moderate ♩ = 180

FUERTE

Doble Piano Clarinetes

Un Piano Trompetas

Un Piano Trombones

DOBLE FUERTE

Oh madre querida

Banda MM

Trascripción: Javier Flores

2o Clarinete

Moderate ♩ = 180

FUERTE

Doble Piano Clarinetes

Un Piano Trompetas

Un Piano Trombones

DOBLE FUERTE

Oh madre querida

Banda MM

Trascripción: Javier Flores

3er Clarinete

Moderate ♩ = 180

FUERTE

Doble Piano Clarinetes

Un Piano Trompetas

Un Piano Trombones

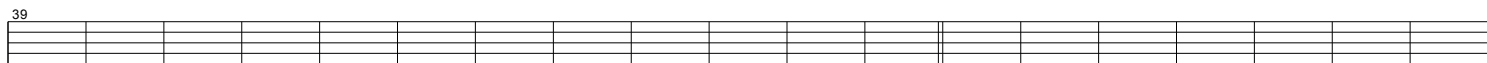

DOBLE FUERTE

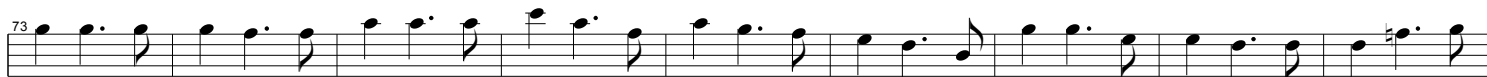
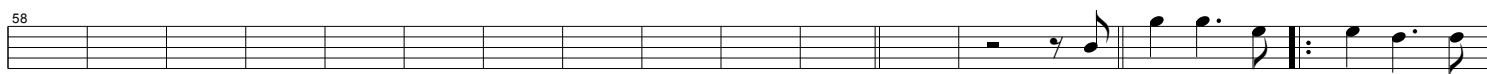

Oh madre querida

Banda MM

Trascripción: Javier Flores

1er Trombón

Moderate ♩ = 180

FUERTE

1

Doble Piano Clarinetes

8

Un Piano Trompetas

22

Un Piano Trombones

39

53

61

DOBLE FUERTE

70

78

86

Oh madre querida

Banda MM

Trascripción: Javier Flores

2o Trombón

Moderate ♩ = 180

FUERTE

Doble Piano Clarinetes

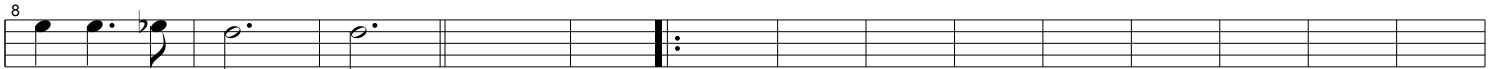

Un Piano Trompetas

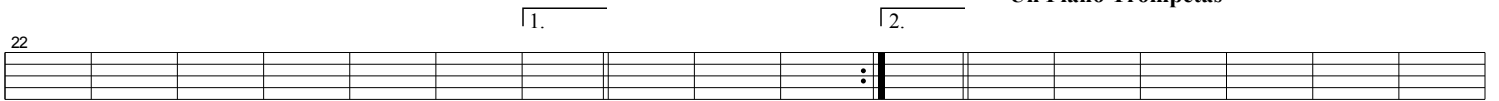

Un Piano Trombones

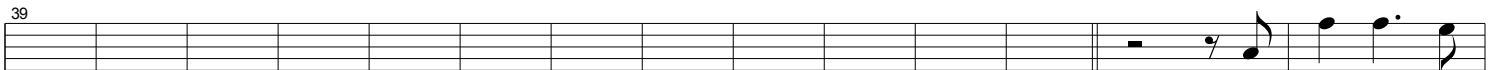

DOBLE FUERTE

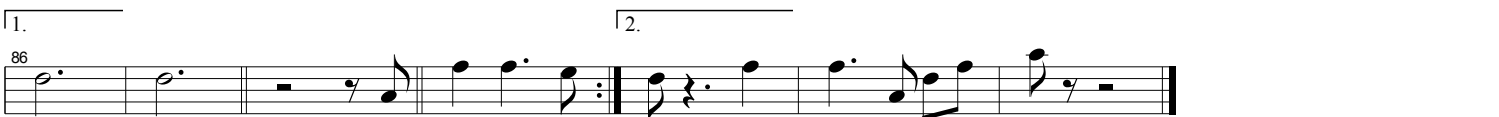

Oh madre querida

Banda MM

Trascripción: Javier Flores

3er Trombón

Moderate ♩ = 180

FUERTE

Doble Piano Clarinetes

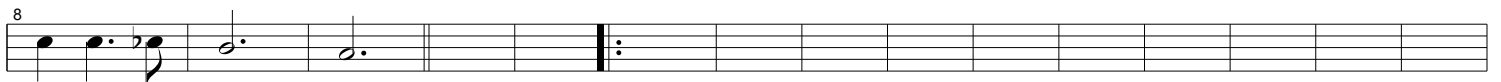

Un Piano Trompetas

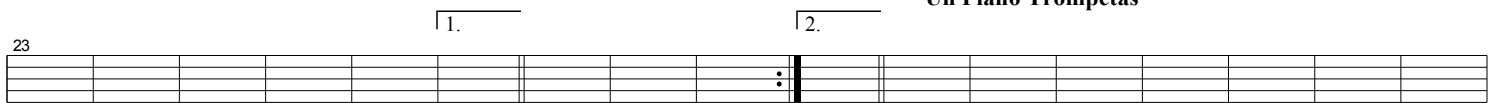

Un Piano Trombones

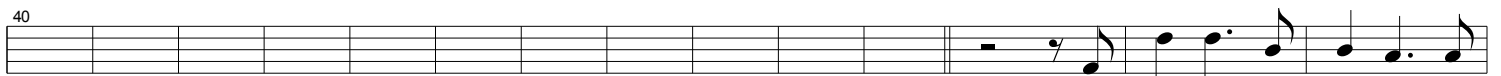

DOBLE FUERTE

87

Oh madre querida

Banda MM

Trascripción: Javier Flores

1er Trompeta

Moderate ♩ = 180

FUERTE

Doble Piano Clarinetes

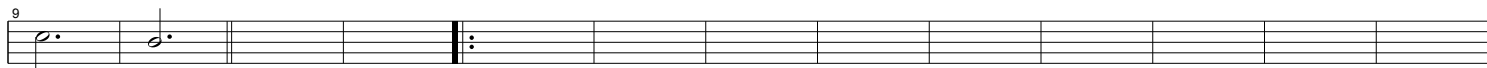

Un Piano Trompetas

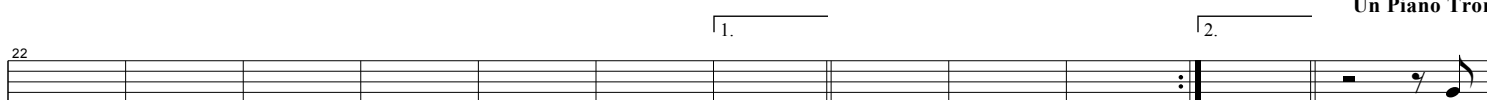

Un Piano Trombones

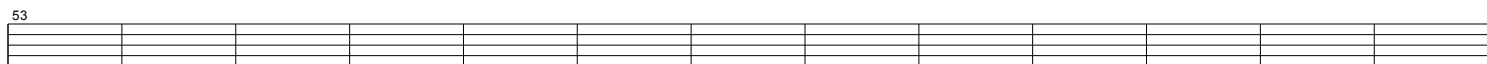

DOBLE FUERTE

♩ = 140

Oh madre querida

Banda MM

Trascipción: Javier Flores

2a Trompeta

Moderate ♩ = 180

FUERTE

Doble Piano Clarinetes

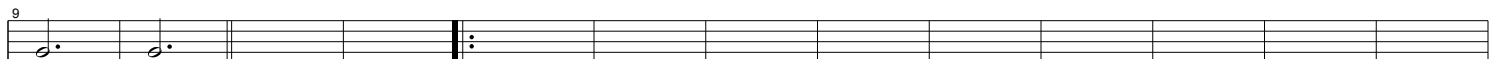

Un Piano Trompetas

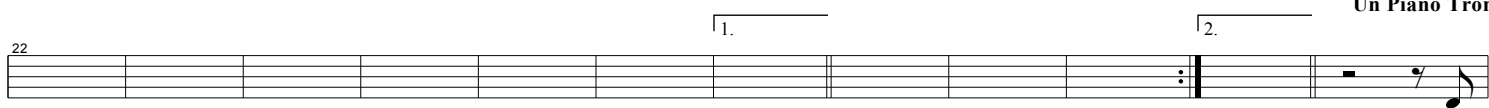

Un Piano Trombones

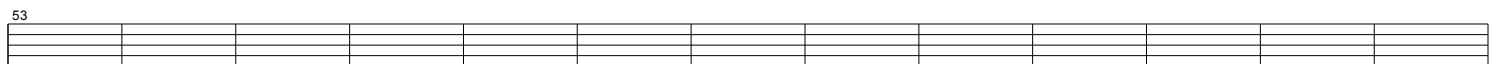

DOBLE FUERTE

♩ = 140

Oh madre querida

Banda MM

Trascipción: Javier Flores

Armonías

Moderate ♩ = 180
FUERTE

1

Re (D) Re (D) Sol (G) La (A) Re (D) La (A)

9

Doble Piano Clarinetes

Re (D) Re (D) Re (D) Re (D) Re (D) Re (D) La (A)

16

La (A) La (A) La (A) Re (D) Re (D) Re (D) Re (D)

23

Sol (G) La (A) Re (D) La (A) Re (D) Re (D) Re (D)

30

Un Piano Trompetas

Re (D) Re (D) Re (D) Re (D) Re (D) Re (D) Re (D)

37

La (A) La (A) La (A) La (A) Re (D) Re (D) Re (D)

44

Re (D) Sol (G) La (A) Re (D) La (A) Re (D) Re (D)

51

Un Piano Trombones

Re (D) Re (D) Re (D) Re (D) La (A) La (A) La (A)

58

La (A) Re (D) Re (D) Re (D) Re (D) Sol (G) La (A)

DOBLE FUERTE

65 Re (D) La (A) Re (D) Re (D) Re (D) Re (D) Re (D)

72 Re (D) Re (D) La (A) La (A) La (A) La (A) Re (D)

79 Re (D) Re (D) Re (D) Sol (G) La (A) Re (D) La (A)

1. 86 Re (D) Re (D) Re (D) Re (D) 2. Re Re Re

Oh madre querida

Banda MM

Trascripción: Javier Flores

Tuba

Moderate ♩ = 180
FUERTE

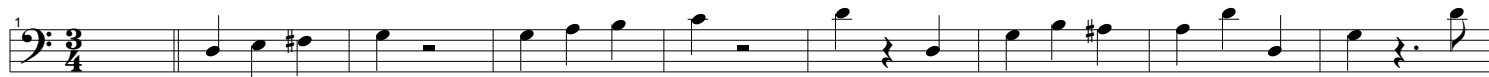

Doble Piano Clarinetes

Un Piano Trompetas

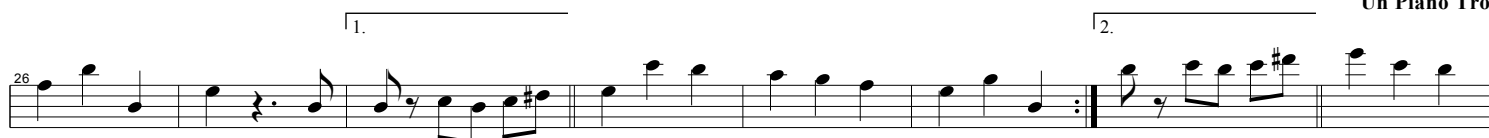

Un Piano Trombones

DOBLE FUERTE

Oh madre querida

Banda MM

Trascripción: Javier Flores

Tambora

Moderate ♩ = 180
FUERTE

1

Doble Piano Clarinetes

9

Un Piano Trompetas

23

Un Piano Trombones

40

DOBLE FUERTE

57

72

80

88

