

El Plateado

(Corrido)

Clarinete 1° C

Banda Yurireense

♩ = 205

9 28

48 39 3

D.S. al Coda

97 43

148 11 Fin

Transcripción: Carlos A. Orduño Mendoza
Correo Electronico: carlosordunomendoza20@gmail.com
WhatsApp: +52 461 278 1023
Página de Facebook: Arreglos, Transcripciones y Partituras
Fecha: 11 de Febrero de 2021

El Plateado

(Corrido)

Clarinete 2° C

Banda Yurireense

♩ = 205

9 28

48 39 3 D.S. al Coda

97 43

148 11 Fin

Transcripción: Carlos A. Orduño Mendoza
Correo Electrónico: carlosgordunomendoza20@gmail.com
WhatsApp: +52 461 278 1023
Página de Facebook: Arreglos, Transcripciones y Partituras
Fecha: 11 de Febrero de 2021

El Plateado

(Corrido)

Clarinete 3° C

Banda Yurireense

♩ = 205

9 28

48 39 3 D.S. al Coda

97 43

148 11 Fin

Transcripción: Carlos A. Orduño Mendoza
Correo Electrónico: carlosgordunomendoza20@gmail.com
WhatsApp: +52 461 278 1023
Página de Facebook: Arreglos, Transcripciones y Partituras
Fecha: 11 de Febrero de 2021

El Plateado

(Corrido)

Trompeta 2º C

Banda Yurireense

♩ = 205

Transcripción: Carlos A. Orduño Mendoza
Correo Electrónico: carlosordunomendoza20@gmail.com
WhatsApp: +52 461 278 1023
Página de Facebook: Arreglos, Transcripciones y Partituras
Fecha: 11 de Febrero de 2021

El Plateado

(Corrido)

Trompeta 3^o C

Banda Yurireense

♩ = 205

Transcripción: Carlos A. Orduño Mendoza
Correo Electrónico: carlosordunomendoza20@gmail.com
WhatsApp: +52 461 278 1023
Página de Facebook: Arreglos, Transcripciones y Partituras
Fecha: 11 de Febrero de 2021

El Plateado

(Corrido)

Trombón 1° C

Banda Yurireense

♩ = 205

7

(Pajareo Al Gusto)

17

26

42

76

14

26

D.S. al Coda

124

36

Fin

Transcripción: Carlos A. Orduño Mendoza
Correo Electrónico: carlosgordunomendoza20@gmail.com
WhatsApp: +52 461 278 1023
Página de Facebook: [Arreglos, Transcripciones y Partituras](#)
Fecha: 11 de Febrero de 2021

El Plateado

(Corrido)

Trombón 2º

Banda Yurireense

♩ = 205

(Pajareo Al Gusto)

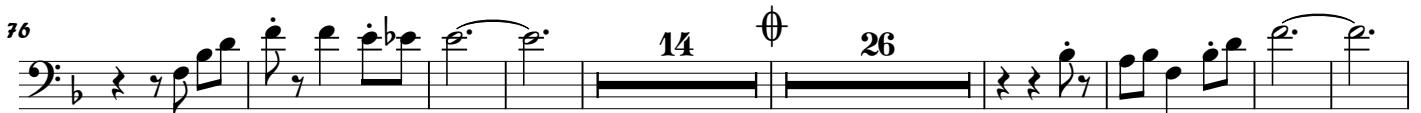
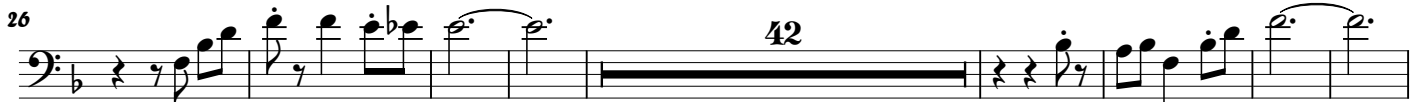

D.S. al Coda

Transcripción: Carlos A. Orduño Mendoza
Correo Electrónico: carlosgordunomendoza20@gmail.com
WhatsApp: +52 461 278 1023
Página de Facebook: Arreglos, Transcripciones y Partituras
Fecha: 11 de Febrero de 2021

El Plateado

(Corrido)

Trombón 3° C

Banda YurireNSE

♩ = 205

(Pajareo Al Gusto)

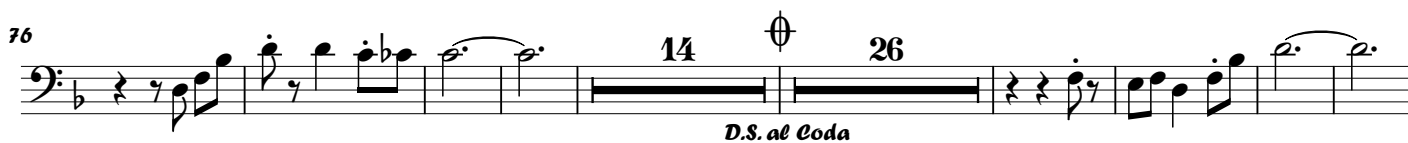
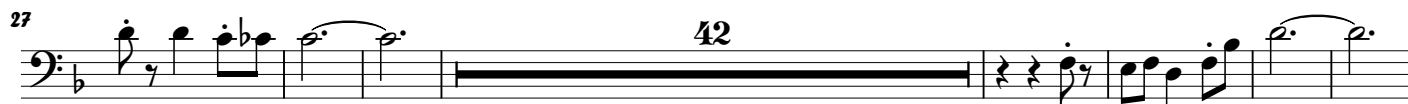

Transcripción: Carlos A. Orduño Mendoza
Correo Electrónico: carlosgordunomendoza20@gmail.com
WhatsApp: +52 461 278 1023
Página de Facebook: Arreglos, Transcripciones y Partituras
Fecha: 11 de Febrero de 2021

El Plateado

(Corrido)

Tuba

Banda YurireNSE

♩ = 205

1

12

23

34

43

52

62

73

84

94

D.S. al Coda

El Plateado

(Corrido)

Saxores

Banda YurireNSE

♩ = 205

Transcripción: Carlos A. Orduño Mendoza
Correo Electrónico: carlosordunomendoza20@gmail.com
WhatsApp: +52 461 278 1023
Página de Facebook: Arreglos, Transcripciones y Partituras
Fecha: 11 de Febrero de 2021